Protect what matters.

members of svt group

AIK FLAMRO ROLFKUHNGMBH

KERAFIX® 2000

Isoliermaterialien

Beschreibung

KERAFIX® 2000 basiert auf Calcium-Magnesium-Silikat-Chemie und gewährleistet hervorragende thermische und physikalische Stabilität bis zu 1200 °C.
Besonderheit: KERAFIX® 2000 ist ein biolösliches Hochtemperatur-Vorlegeband.Klassifizierung E (normalentflammbar) gemäß DIN EN 13501-1

Baustoffklasse B2 (normalentflammbar) gemäß DIN 4102-1

Einsatzbereiche

- Schiffe & Offshore
- Brandschutzverglasungen als Hitzeisolation
- Dichtungsmaterial für Industrie- und Haushaltsgeräte
- Dehnungsfugen

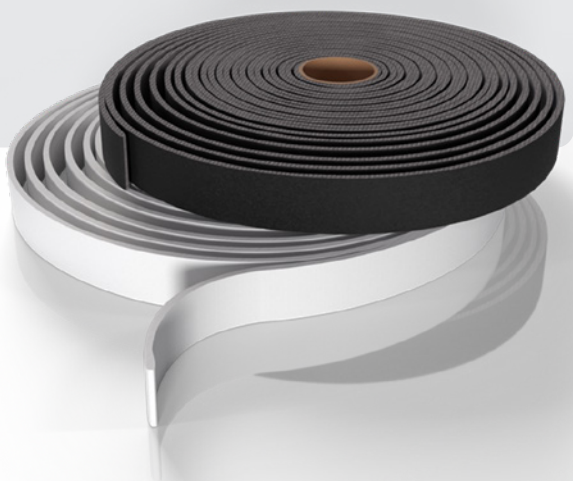

Lieferung und Verpackung

KERAFIX® 2000 ohne zusätzliche Kaschierung			
	Breiten [mm]	Länge [mm]	Dicken [mm]
KERAFIX® 2000 classic (selbstklebend)	10–1000	max. 10 000	1–10
KERAFIX® 2000 ist in Rollen oder Streifen erhältlich. Alle Zuschnitte (Länge × Breite) werden nach der Allgemeintoleranz DIN ISO 2768-1-c gefertigt. Alle Formteile und Stanzteile werden nach der Allgemeintoleranz DIN 7715-5-p2 gefertigt.			

Kontaktieren Sie uns für weitere Informationen:
+49 4105-40 90-14 transportation@svt.de

Protect what matters.

members of svt group

KERAFIX® 2000

Technische Daten

Farbe	weiß
Zusammensetzung	Isolierbaustoff auf Basis von Calcium-Magnesium-Silikat-Chemie
Materialstruktur	leichtes, flexibles und komprimierbares Rollenmaterial
Rohdichte [kg/m³]	200 bis 300
Temperaturbeständigkeit [°C]	1200
Schmelzpunkt [°C]	über 1330
Zugfestigkeit [N/mm²]	ab ca. 0,35
Wärmeleitfähigkeit [W/m·K]	0,036 (bei 10 °C)

Nachweise	Allgemeines bauaufsichtliches Prüfzeugnis P-3074/3439-MPA BS

Irrtümer, Druckfehler und Änderungen vorbehalten. Alle Angaben entsprechen dem zum Zeitpunkt der Drucklegung (01/2024) geltenden Stand der Technik bzw. der Normfassung.
Gerne informieren wir Sie auf Nachfrage über die für Ihren Einzelfall geltenden gesetzlichen und technischen Rahmenbedingungen bzw. Herstellervorgaben.
© Copyright svt Products GmbH, Seevetal. KERAFIX® ist eine eingetragene Marke ® der svt Products GmbH, Seevetal.